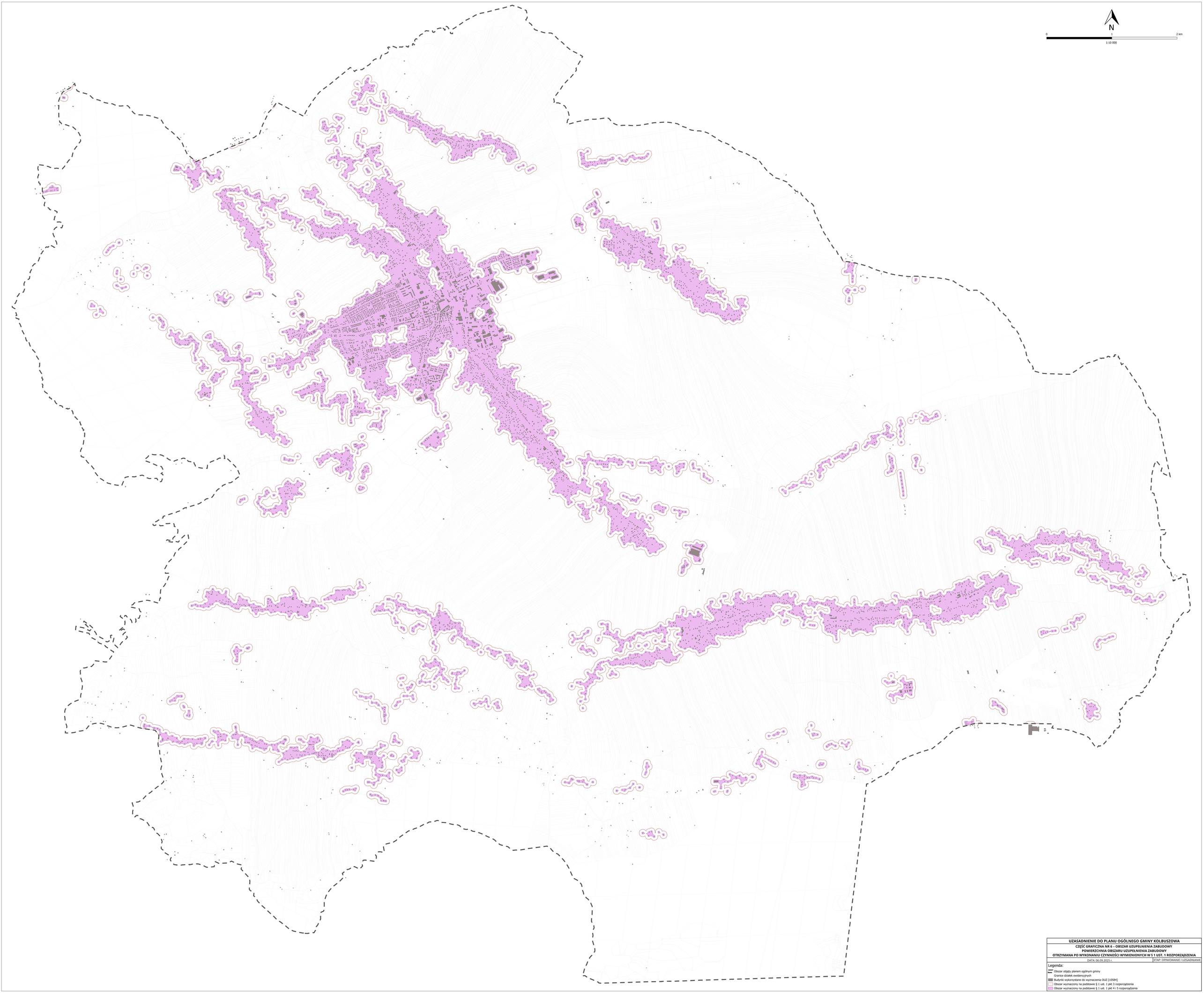

UZASADNIENIE DO PLANU OGÓLNEGO GMINY KOLBUSZOWA

CZĘŚĆ GRAFICZNA NR 6 – OBSZAR UZUPEŁNIENIA ZABUDOWY

POWIERZCHNIA OBSZARU UZUPEŁNIENIA ZABUDOWY

OTRZYMANA PO WYKONANIU CZYNNOŚCI WYMIENIONYCH W § 1 UST. 1 ROZPORZĄDZENIA

DATA: 06.09.2025 r.	ETAP: OPINIOWANIE I UZGADNIANIE

Legenda:

- Obszar objęty planem ogólnym gminy
- Granice działek ewidencyjnych
- Budynki wykorzystane do wyznaczenia OUZ [10584]
- Obszar wyznaczony na podstawie § 1 ust. 1 pkt 3 rozporządzenia
- Obszar wyznaczony na podstawie § 1 ust. 1 pkt 4 i 5 rozporządzenia