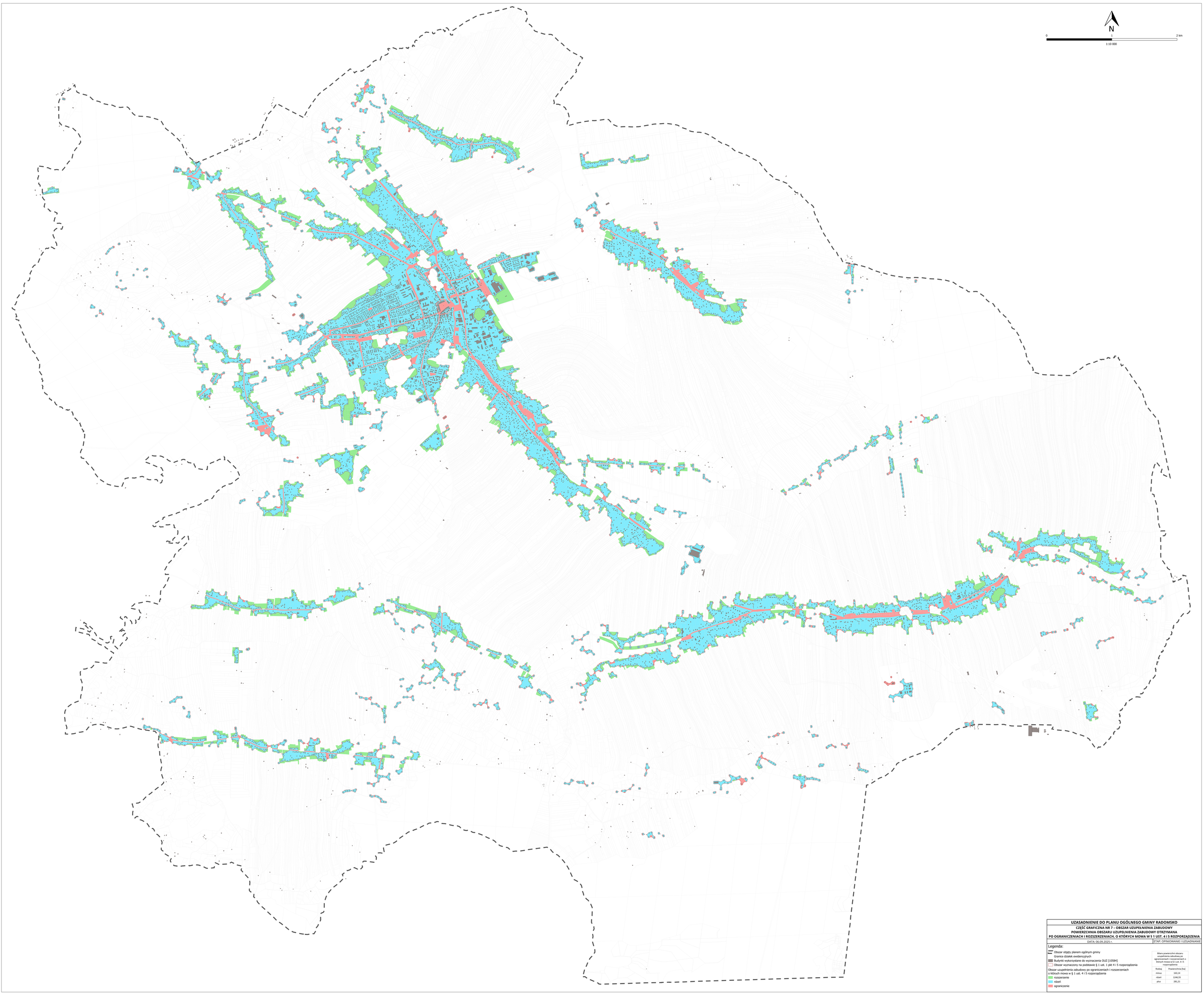

UZASADNIENIE DO PLANU OGÓLNEGO GMINY RADOMSKO

CZĘŚĆ GRAFICZNA NR 7 – OBSZAR UZUPEŁNIENIA ZABUDOWY

POWIERZCHNIA OBSZARU UZUPEŁNIENIA ZABUDOWY OTRZYMANA PO OGRANICZENIACH I ROZSZERZENIACH, O KTÓRYCH MOWA W § 1 UST. 4 I 5 ROZPORZĄDZENIA

DATA: 06.09.2025 r. | ETAP: OPINIOWANIE I UZGADNIANIE

Legenda:

- Obszar objęty planem ogólnym gminy
- Granice działek ewidencyjnych
- Budynki wykorzystane do wyznaczenia OUZ [10584]
- Obszar wyznaczony na podstawie § 1 ust. 1 pkt 4 i 5 rozporządzenia

Obszar uzupełnienia zabudowy po ograniczeniach i rozszerzeniach o których mowa w § 1 ust. 4 i 5 rozporządzenia

- rozszerzenie
- rdzeń
- ograniczenie

Bilans powierzchni obszaru uzupełnienia zabudowy po ograniczeniach i rozszerzeniach o których mowa w § 1 ust. 4 i 5 rozporządzenia

Rodzaj	Powierzchnia [ha]
minus	163,14
rdzeń	1246,55
plus	281,21