PROGNOZA ODDZIAŁYWANIA NA ŚRODOWISKO PLANU OGÓLNEGO MIASTA I GMINY KOLBUSZOWA

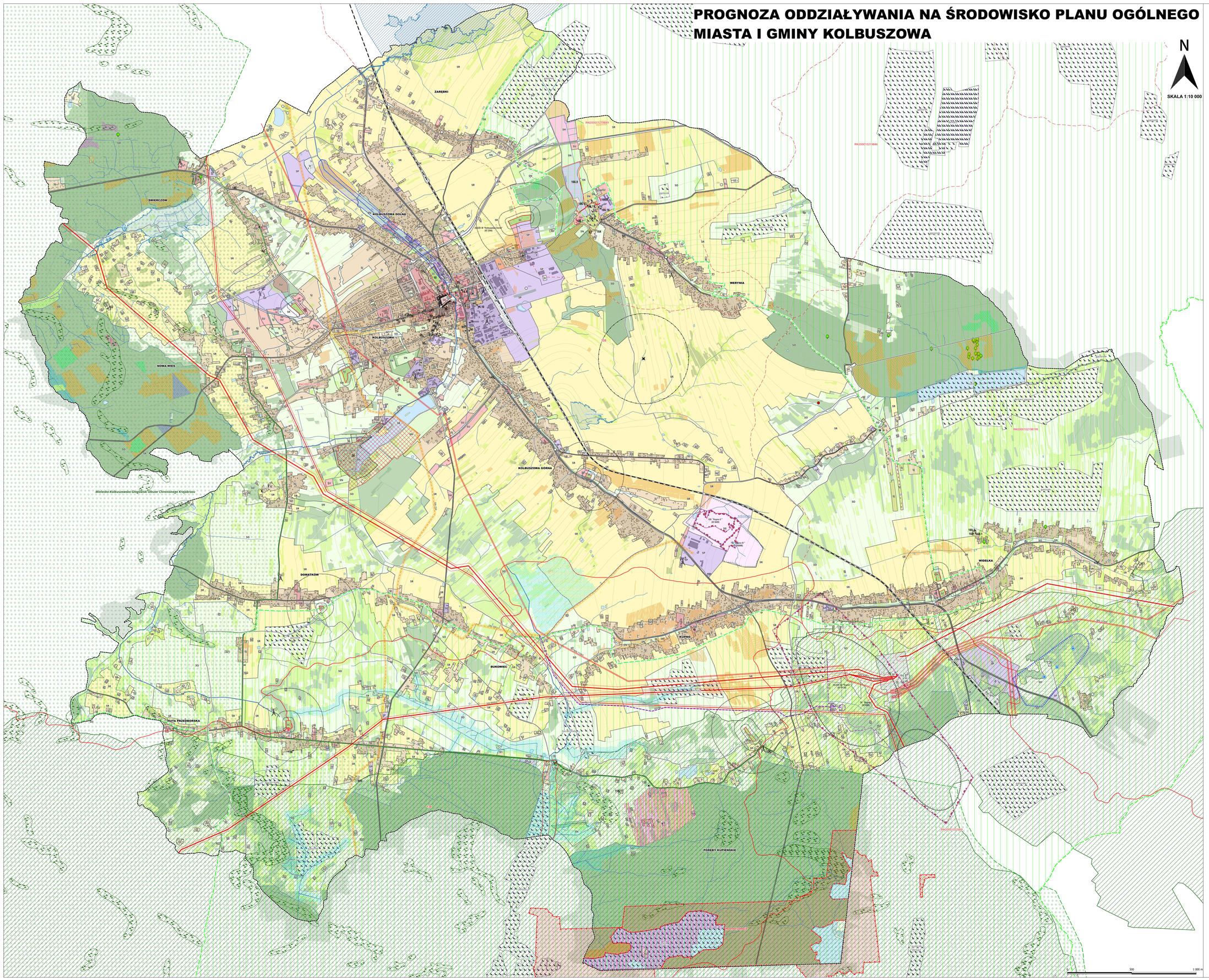

LEGENDA:

Granica Gminy

Granice obrębów ewidencyjnych

Istniejąca zabudowa

ŚRODOWISKO PRZYRODNICZE

Mezoregiony

Jednolite części wód podziemnych

Zlewnie JCWP rzecznych

Zasięg GZWP nr 426 Dolina Kopalna Kolbuszowa

Krajobraz priorytetowy

Rezerwat przyrody Zabłocie

Obszar specjalnej ochrony ptaków Natura 2000 Puszcza Sandomierska

Siedliska gatunków chronionych ptaków

Obszary Chronionego Krajobrazu

Mielecko-Kolbuszowsko-Głogowski Obszar Chronionego Krajobrazu

Siedliska wydmowe w Mielecko-Kolbuszowsko-Głogowskim OCHK

Pomniki przyrody

Użytki ekologiczne

Korytarz ekologiczny Puszcza Sandomierska – Pogórze Strzyżowskie (kod GKPn5-5A)

Wody powierzchniowe

Złoża surowców mineralnych

Udokumentowane złoże gazu ziemnego

Udokumentowane złoża surowców ilastych ceramiki budowlanej

Rzeźba

Główne rzeźki

Strumienie, potoki lub strugi

Grunty chronione

Grunty chronione

Lasy ochronne

Lasy

Lasy

Zadrzewienia

Siedliska przyrodnicze

6510 - Ekstensywnie użytkowane nizinne łąki świeże

9110 - Kwaśna buczyna niżowa

9130 - Żyzna buczyna niżowa

9170 - Grąd subkontynentalny

91E0 - Łęg olszowo-jesionowy

91F0 - Wtórny jodłowy bór mieszany

UWARUNKOWANIA KONSERWATORSKIE

Obiekty wpisane do GEZ - oznaczenie punktowe

Obiekty wpisane do GEZ - oznaczenie powierzchniowe

Gminna Ewidencja Zabytków

Rejestr Zabytków

Poza Gminną Ewidencją Zabytków

Stanowiska archeologiczne punktowe - wpisane do WEZ

ujęty w ewidencji

wpisany do rejestru zabytków

OGRANICZENIA W ZAGOSPODAROWANIU

Teren zagrożony zalaniem i podtopieniami (wg Studium)

Strefa ochrony pośredniej ujęcia wody Widełka

Strefa zakazu lokalizowania zabudowy 100m od cieku w Mielecko-Kolbuszowsko-Głogowskim OCHK

Tereny cmentarzy

Strefy ochrony sanitarnej wokół cmentarzy (50m, 150m, 500m)

Strefa wolna od zabudowy od otworów czynnych

Strefa wolna od zabudowy od odwiertów czynnych 50m

Strefa wolna od zabudowy od odwiertów zlikwidowanych 5m

Strefa wolna od zabudowy od urządzeń technologicznych znajdujących się na obszarze zabudowy technologicznej kopalni

Tereny zamknięte

Strefa ograniczeń w realizacji zabudowy wynikająca z przepisów ustawy z dnia 20 maja 2016 r.§O inwestycjach w zakresie elektrowni wiatrowych

Strefy kontrolowane gazociągów wysokoprężnych

Strefy techniczne linii elektroenergetycznych

Obszary górnicze

Tereny górnicze

Odwierty

Odwierty czynne wraz ze strefą wolną od zabudowy

Odwierty zlikwidowane wraz ze strefą wolną od zabudowy

INFRASTRUKTURA TECHNICZNA

Ujęcia wód podziemnych

Rowy melioracyjne

Drenaż melioracyjny

Planowane zbiorniki retencyjne

Elektrownia wiatrowa

Wieże telekomunikacyjne

Linie elektroenergetyczna

Linia elektroenergetyczna NN 400kV

Linia elektroenergetyczna NN 220kV

Linia elektroenergetyczna WN 110kV

Gazociąg wysokiego ciśnienia

Gazociąg wysokiego ciśnienia o średnicy DN 250

Gazociąg wysokiego ciśnienia o średnicy DN 100

Gazociąg wysokiego ciśnienia o średnicy DN 80

Gazociąg kopalniany

Gazociąg kopalniany o średnicy DN 50

Gazociąg kopalniany o średnicy DN 80

Zabudowa technologiczna kopalni

SYSTEM KOMUNIKACYJNY

Linia kolejowa

Drogi publiczne

Droga krajowa

Drogi wojewódzkie

Drogi powiatowe

Drogi wewnętrzne

STREFY PLANISTYCZNE

Strefy wielofunkcyjne z zabudową mieszkaniową wielorodzinną

Strefy wielofunkcyjne z zabudową mieszkaniową jednorodzinną

Strefy wielofunkcyjne z zabudową zagrodową

Strefy usługowe

Strefy handlu wielkopowierzchniowego

Strefy gospodarcze

Strefy produkcji rolniczej

Strefy infrastrukturalne

Strefy zieleni i rekreacji

Strefy cmentarzy

Strefy górnictwa

Strefy otwarte

Strefy komunikacji

Obszar uzupełnień zabudowy

Obszar zabudowy śródmiejskiej

Firma Projektowa Bogacz wrzesień 2025 r.