N

0 750 1 500 m

1:10 000

UZASADNIENIE DO PLANU OGÓLNEGO GMINY KOLBUSZOWA

UWARUNKOWANIA ROZWOJU PRZESTRZENNEGO KOMUNIKACYJNE - CZĘŚĆ GRAFICZNA NR 4

DATA: 09.02.2026r.	ETAP: OPINIOWANIE I UZGADNIANIE

LEGENDA:

Obszar objęty planem ogólnym gminy

Granice obrębów ewidencyjnych

Budynki pochodzące z baz danych EGiB, BDOT500 i BDOT10k

Granice działek ewidencyjnych

Tereny zamknięte ustanowione przez Ministra do spraw transportu

Główna infrastruktura Transportowa:

Przystanki komunikacji publicznej:

przystanek autobusowy

stacja lub przystanek kolejowy

Terminale przeładunkowe:

Terminal kontenerowy intermodalny Kolbuszowa – PCC Intermodal

Terminal paliw nr 02 w Widełce - PKN ORLEN S. A.

Linia kolejowa nr 71

Planowana Aglomeracyjna Kolej Podmiejska

Ważniejsze drogi publiczne:

krajowa

wojewódzka

powiatowa

gminna

Powierzchnie ograniczające zabudowę dla naziemnych urządzeń lotniczych:

MET_4080

SUR_2048

Ustalenia planu ogólnego:

Strefy Planistyczne:

strefa wielofunkcyjna z zabudową mieszkaniową wielorodzinną

strefa wielofunkcyjna z zabudową mieszkaniową jednorodzinną

strefa wielofunkcyjna z zabudową zagrodową

strefa usługowa

strefa handlu wielkopowierzchniowego

strefa gospodarcza

strefa produkcji rolniczej

strefa infrastrukturalna

strefa zieleni i rekreacji

strefa cmentarzy

strefa górnictwa

strefa otwarta

strefa komunikacyjna

Obszar uzupełnienia zabudowy
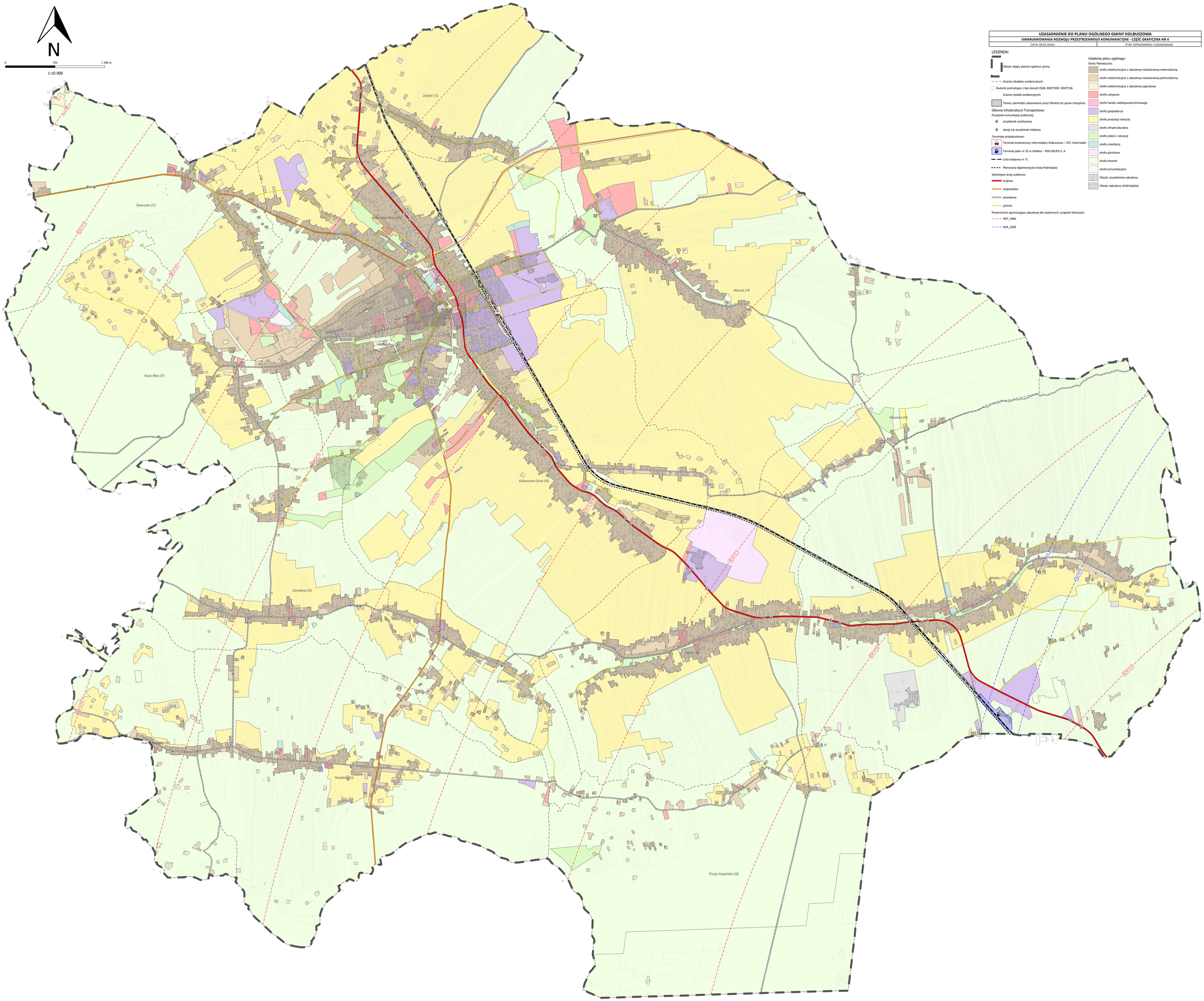
Obszar zabudowy śródmiejskiej